मौजे : पिंपरी त्रिंबक
तालुका त्रिंबकेश्वर
जिल्हा नाशिक
सन
प्रमाण –१ : १०,०००
संकेत क्र. २५८०२

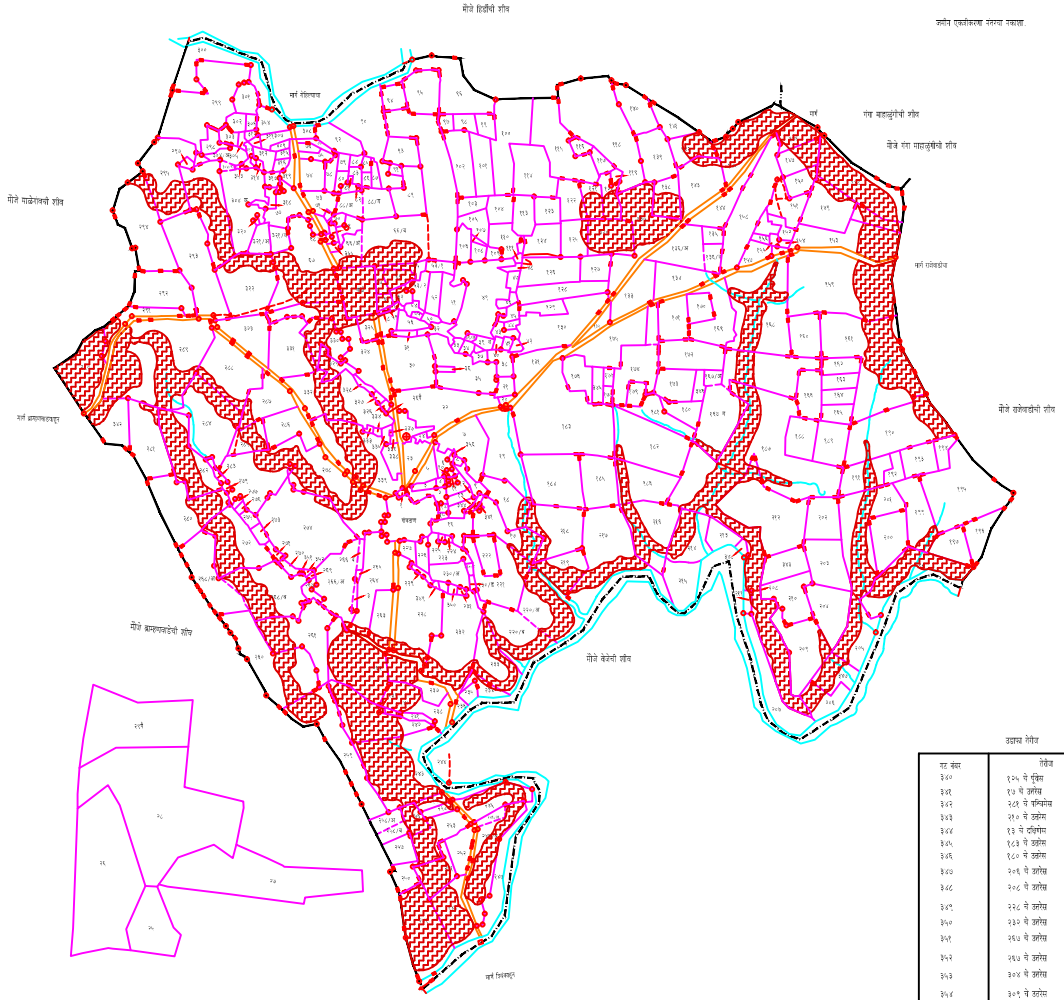

उदास रेषेत	
उट नंबर	रेकॉर्ड
३४०	१२५ चे गुंठेस
३४१	१७ चे उतरेस
३४२	२८१ चे चौरसमीटर
३४३	२१० चे उतरेस
३४४	१३ चे दशांशमीटर
३४५	१८३ चे उतरेस
३४६	१८० चे उतरेस
३४७	२०६ चे उतरेस
३४८	२०८ चे उतरेस
३४९	२२८ चे उतरेस
३५०	२३० चे उतरेस
३५१	२६४ चे उतरेस
३५२	२६७ चे उतरेस
३५३	३०४ चे उतरेस
३५४	३०९ चे उतरेस
३५५	६६ चे उतरेस
३५६	० चे उतरेस

खुणा	अर्थ
	रस्ता : सडक, गाडीमार्ग, पायमार्ग, लोहमार्ग
	नदी, नाला, तळाव
	झाडे : वड, आंबा, निंबी, नारळ, पोफळ, इतर झाडे
	विहीर : पक्की, कच्ची, पायरी, मोट, दोहोळ, बिर, विस्कळीची, टाकी
	चौर, तळ्य
	दगड
	बांध , बंधारा
	स्मशानभूमि
	देवळ ,चर्च, मुसलमान, मशजीद, इतरांचे
	विद्युत खांब , टेलीफ खांब
	शाळा, महाविद्यालय, कारखाना
	घर, गवताचान, कामारवेडे, वसवात
	औषधे : दवाखाने,पोस्ट,पोलीस,इतर
	सरकारच्य, पोलिसच, सिनेम, व्यापार, इतरांचे
	रेस्ट हाउस : फॉरेस्ट,पाटबंधारे,इतर
	डोंगर
	कुरण
	आखाडी
	स्मशान
	खडान
	पाषाण
	ऐतिहासिक स्थळ
	सर्वे सीटांक, त्रिकोणीय