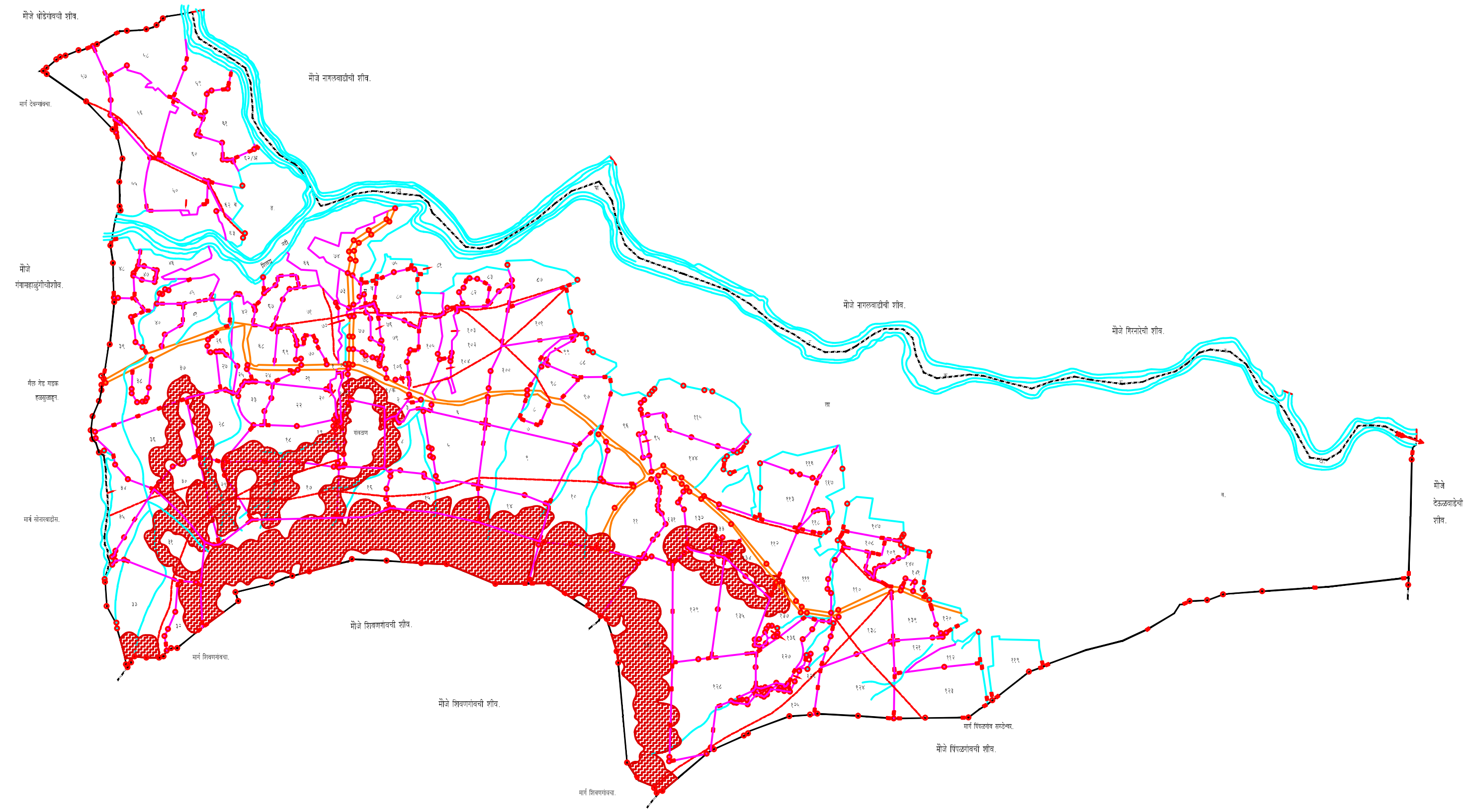
मौजे धोंडेगांवची शीव.
मौजे नागलवाडीची शीव.
मार्ग देवरगांवचा.
मौजे
गंगामहाळुंगीचीशीव.
मैल गेड सडक
हळ्सुळाहून.
मार्ग सोनारवाडीस.
नदी
शिवप
गांवठाण
मार्ग शिवणगांवचा.
मौजे शिवणगांवची शीव.
मौजे शिवणगांवची शीव.
मार्ग शिवणगांवचा.
मौजे नागलवाडीची शीव.
मौजे गिरनारेची शीव.
मौजे
देऊळवाडेची
शीव.
मार्ग पिंपळगांव सगडेश्वर.
मौजे पिंपळगांवची शीव.

मौजे : ओझरखेड

तालुका नाशिक

जिल्हा नाशिक

सन्

प्रमाण –१ : १०,०००

संकेत क्र. २५८६१

खुणा	शेरा
═ ═ – –	रस्ता : सडक, गाडीमार्ग, पायमार्ग लोहमार्ग
～ — ○	नदी,नाला,तलाव
♣ ♣ ✱ ✱ ♣ ↑	झाडे : संत्रा,आंबा,सिंदी,नारळ,चींच, इतर झाडे
○ ○ ○ ○ ● ● ⊗ ■	विहीर पक्की,कच्ची,पायरी,मोट डीझेल, विज, निरुपयोगी, टाकी
● ●	बोर, टयुब
○ ▪ ■ ● ● ★ ●	दगड
▬ ▫	बांध , बंधारा
⌒	रस्तापुल
	देऊळ ,चर्च, गुरुद्वारा, मश्जीद, इदगाह
╥ ┬	विद्युत खांब , टेली खांब
	शाळा, महाविद्यालय, कारखाना
⊞	घर, दवाखाना, बाजारपेठ, वसाहत
	ऑफीस : टेलीफोन,पोस्ट,पोलीस,इतर
B P ● ✚ ★	कार्यालय, पेट्रोलपंप, सिनेमा, स्मारक, हॉटेल
	गेस्ट हाऊस : फॉरेस्ट,पाटबंधारे,इतर
▨	डोंगर
+ + +	कुंपण
L	आबादी
⊓	स्मशान
◯	खदान
	गायरान
✱	ऐतिहासिक स्थळ
⊙ ⊕	सर्व्हे स्टेशन, विस्तारीत