मौजे : नाणेगांव
तालुका नाशिक
जिल्हा नाशिक
सन्
प्रमाण –१इंचात १०साखळी
संकेत क्र. २५९१६

तुकडा नं. १

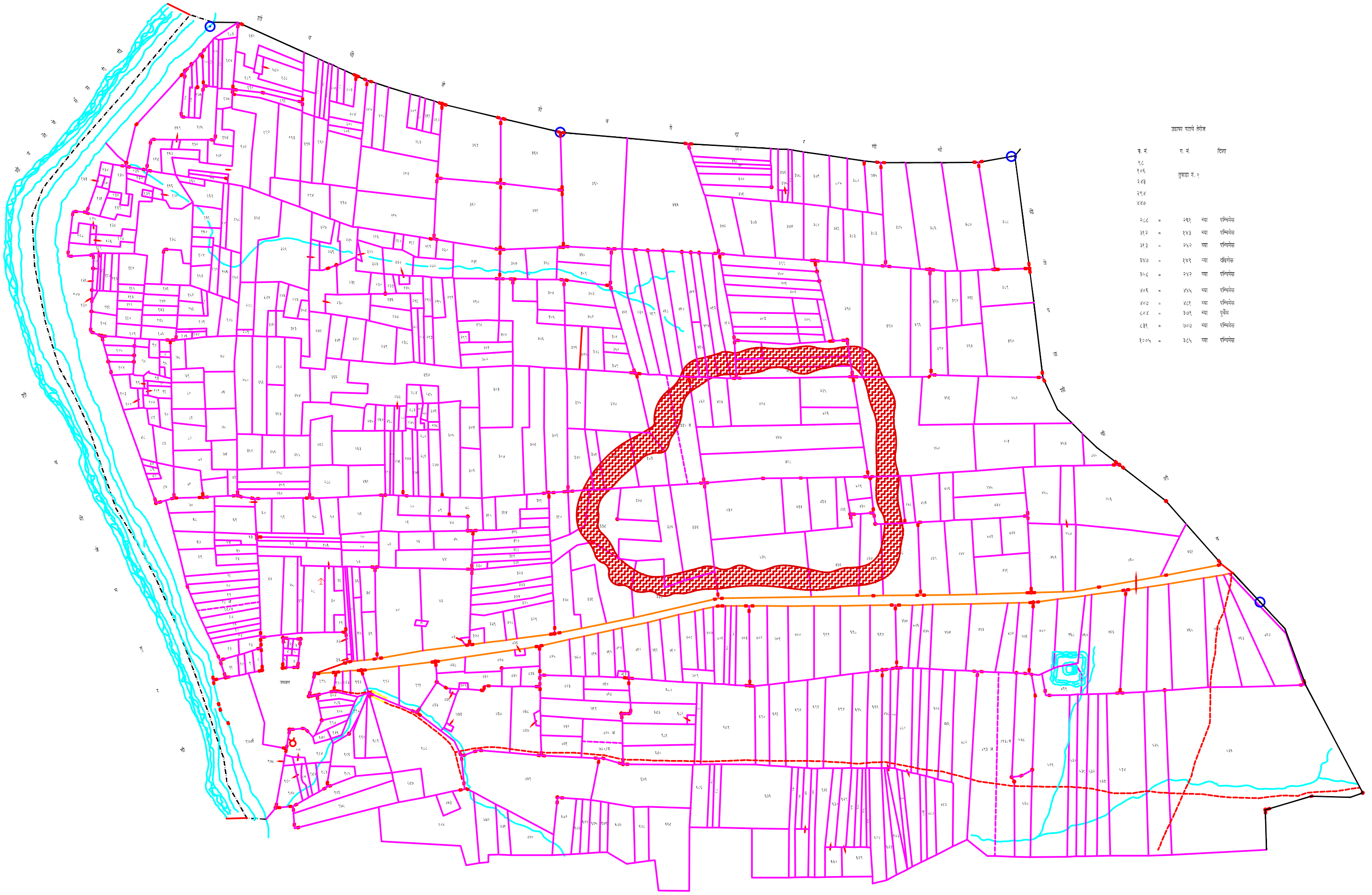

उडाफा गटाचे तेरीज

ग. नं.		ग. नं.		दिशा
९८		तुकडा नं. १		
१०६				
२४३				
२९४				
४४७				
२८८	=	२६१	च्या	पश्चिमेस
३१२	=	१४३	च्या	पश्चिमेस
३१३	=	२४२	च्या	पश्चिमेस
३४७	=	१४९	च्या	दक्षिणेस
३५८	=	२४२	च्या	पश्चिमेस
४०६	=	४४५	च्या	पश्चिमेस
४०७	=	४८१	च्या	पश्चिमेस
८०४	=	३७१	च्या	पुर्वेस
८३१	=	७०७	च्या	पश्चिमेस
१००५	=	३८५	च्या	पश्चिमेस

खुणा	शेरा
═ ═ ─	रस्ता : सडक, गाडीमार्ग, पायमार्ग लोहमार्ग
~ ○	नदी,नाला,तलाव
↑	झाडे : संत्रा,आंबा,सिंदी,नारळ,चींच, इतर झाडे
○ ●	विहीर पक्की,कच्ची,पायरी,मोट डीझेल, विज, निरुपयोगी, टाकी
●	बोर, टयुब
● ■	दगड
■	बांध , बंधारा
≍	रस्तापुल
	देऊळ ,चर्च, गुरुद्वारा, मश्जीद, इदगाह
	विद्युत खांब , टेली खांब
	शाळा, महाविद्यालय, कारखाना
	घर, दवाखाना, बाजारपेठ, वसाहत
	ऑफीस : टेलीफोन,पोस्ट,पोलीस,इतर
B P ● ◆ ★	कार्यालय, पेट्रोलपंप, सिनेमा, स्मारक, हॉटेल
	गेस्ट हाऊस : फॉरेस्ट,पाटबंधारे,इतर
▨	डोंगर
+ + +	कुंपण
L	आबादी
	स्मशान
	खदान
	गायरान
✱	ऐतिहासिक स्थळ
⊙ ●	सर्व्हे स्टेशन, विस्तारीत