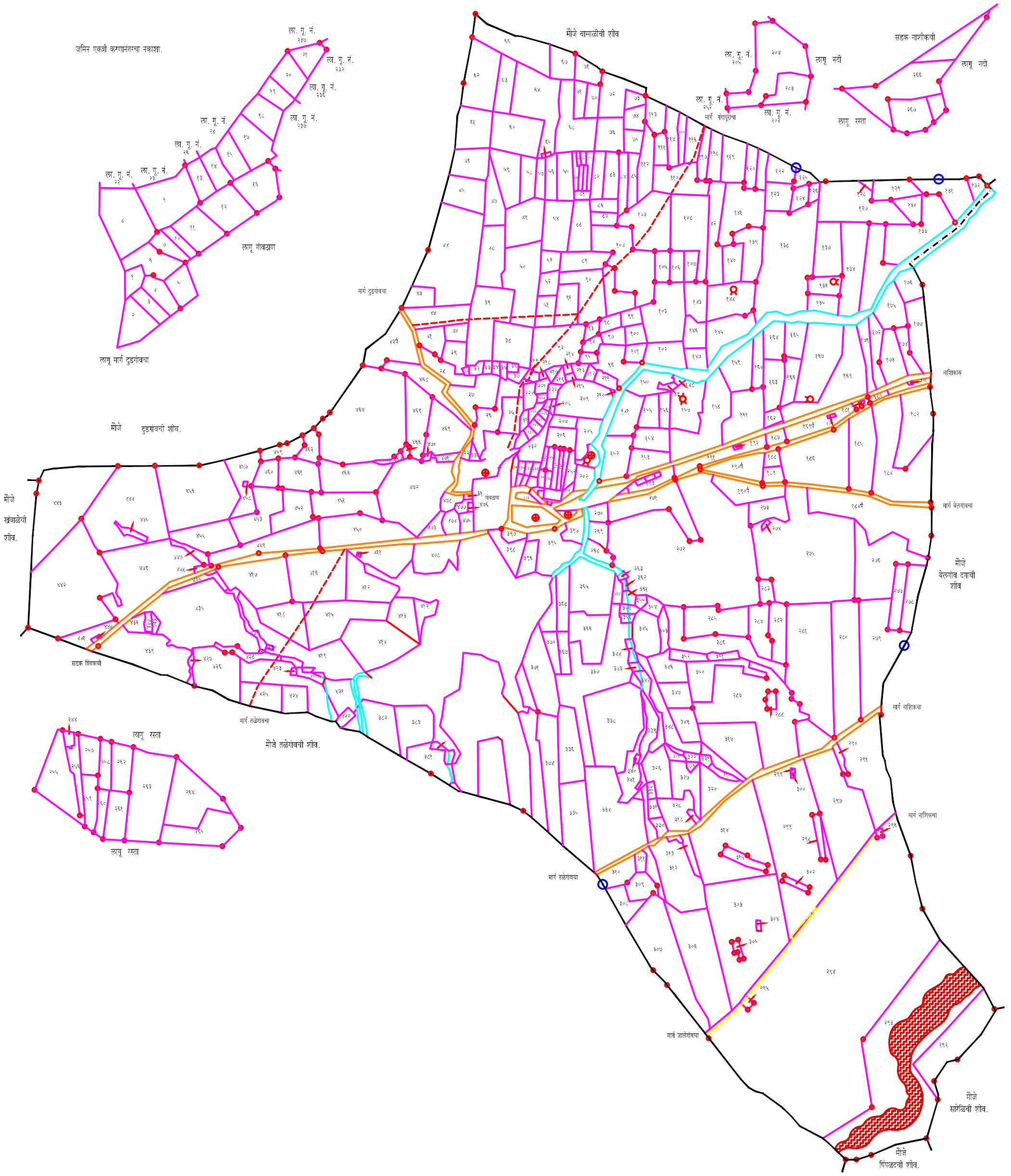
जमिन एकत्री करणानंतरचा नकाशा.
ला. गू. नं. २३७
ला. गू. नं. २३०
ला. गू. नं. २३६
ला. गू. नं. २३७
ला. गू. नं. २८
ला. गू. नं. २६
ला. गू. नं. २२
ला. गू. नं. २३
लागू गांवठाण
लागू मार्ग दुडगांवचा
मौजे दुडगांवची शीव.
मार्ग दुडगांवचा
मौजे खंबाळेची शीव.
सडक त्रिंबकची
मार्ग तळेगांवचा
मौजे तळेगांवची शीव.
लागू रस्ता
लागू रस्ता
मौजे वासाळीची शीव
ला. गू. नं. २०५
ला. गू. नं. २५२
ला. गू. नं. २०२
मार्ग गंगापूराचा
लागू नदी
सडक नाशीकची
लागू नदी
लागू रस्ता
गांवठाण
नाशिकास
मार्ग बेलगांवचा
मौजे बेलगांव ढगाची शीव
मार्ग नाशिकचा
मार्ग नाशिकचा
मार्ग तळेगांवचा
मार्ग जालेगांवचा
मौजे सारोळीची शीव.
मौजे पिंपळदची शीव.

मौजे : महिरावणी
तालुका नाशिक
जिल्हा नाशिक

सन्

प्रमाण –१ : १०,०००

संकेत क्र. २५८८६

खुणा	शेरा
═ ═ —	रस्ता : सडक, गाडीमार्ग, पायमार्ग लोहमार्ग
～ ～ ○	नदी,नाला,तलाव
♣ ♣ ✳ ✳ ♣ ↑	झाडे : संत्रा,आंबा,सिंदी,नारळ,चींच, इतर झाडे
○ ○ ○ ○ ● ● ⊗ ■	विहीर पक्की,कच्ची,पायरी,मोट डीझेल, विज, निरुपयोगी, टाकी
● ●	बोर, टयुब
○ ▪ ▪ ● ● ★ ●	दगड
▬ ▪	बांध , बंधारा
≍	रस्तापुल
	देऊळ ,चर्च, गुरुद्वारा, मश्जीद, इदगाह
	विद्युत खांब , टेली खांब
S C	शाळा, महाविद्यालय, कारखाना
⊞	घर, दवाखाना, बाजारपेठ, वसाहत
TO PO PS O	ऑफीस : टेलीफोन,पोस्ट,पोलीस,इतर
B P ● ✚ ★	कार्यालय, पेट्रोलपंप, सिनेमा, स्मारक, हॉटेल
FR I	गेस्ट हाऊस : फॉरेस्ट,पाटबंधारे,इतर
▨	डोंगर
+ + +	कुंपण
	आबादी
	स्मशान
	खदान
	गायरान
✱	ऐतिहासिक स्थळ
⊙ ⊕	सर्व्हे स्टेशन, विस्तारीत