मौजे : मुंगसरे
तालुका नाशिक
जिल्हा नाशिक
सन्
प्रमाण –१ : १०,०००
संकेत क्र. २५८७५

वाडी विभाजना नंतरचा नकाशा

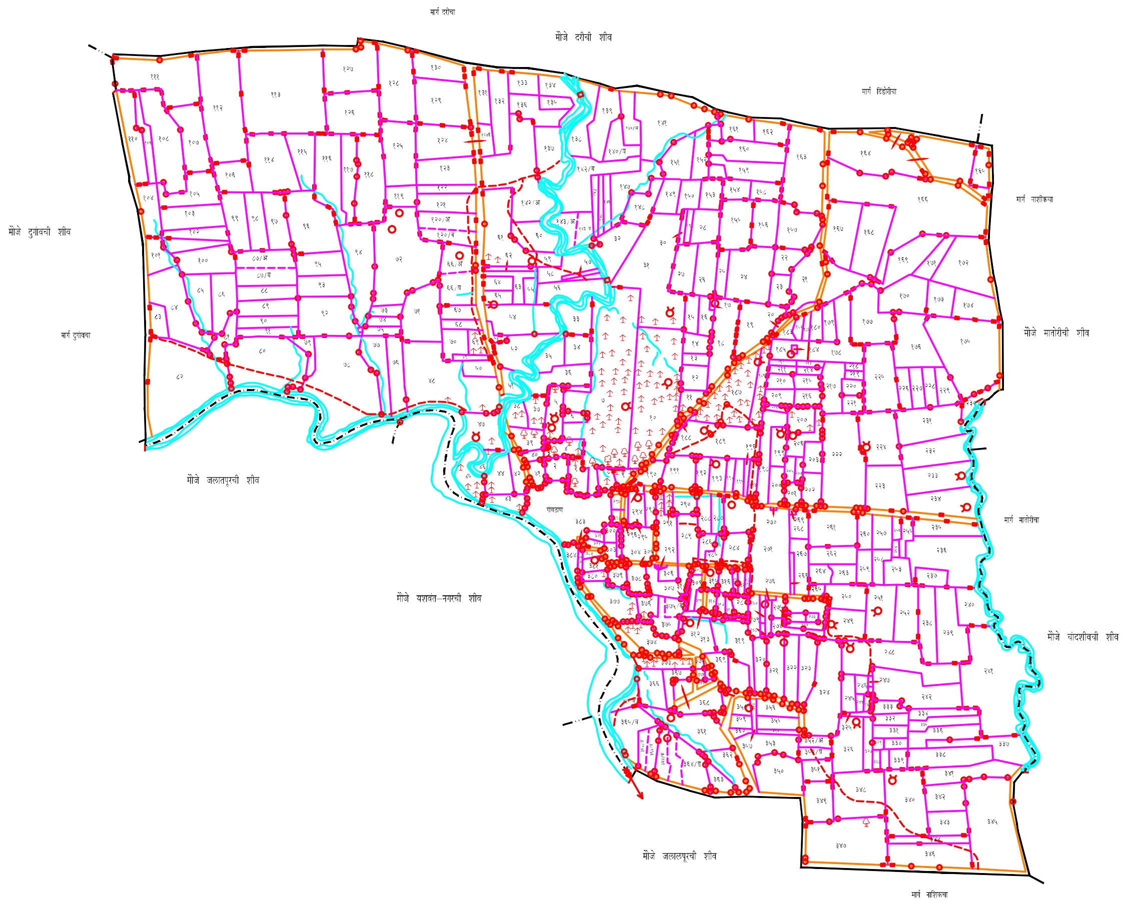
मार्ग दरीचा
मौजे दरीची शीव
मार्ग दिंडोरीचा
मार्ग नाशीकचा
मौजे मातोरीची शीव
मार्ग मातोरीचा
मौजे चांदशीवची शीव
मौजे दुगांवची शीव
मार्ग दुगांवचा
मौजे जलातपूरची शीव
मौजे यशवंत–नगरची शीव
गांवठाण
मौजे जलालपूरची शीव
मार्ग नाशिकचा

खुणा	शेरा
🟧 🟨 ━	रस्ता : सडक, गाडीमार्ग, पायमार्ग लोहमार्ग
〰	नदी,नाला,तलाव
↑	झाडे : संत्रा,आंबा,सिंदी,नारळ,चींच, इतर झाडे
○ ○ ○ ○ ● ● ⊗	विहीर पक्की,कच्ची,पायरी,मोट डीझेल, विज, निरुपयोगी, टाकी
● ●	बोर, टयुब
○ ▪ ● ★ ●	दगड
▬ ▫	बांध , बंधारा
⌶	रस्तापुल
⛪	देऊळ ,चर्च, गुरुद्वारा, मश्जीद, इदगाह
T T	विद्युत खांब , टेली खांब
S C	शाळा, महाविद्यालय, कारखाना
⌂ ⊞	घर, दवाखाना, बाजारपेठ, वसाहत
TO PO PS O	ऑफीस : टेलीफोन,पोस्ट,पोलीस,इतर
B P ● ◆ ★	कार्यालय, पेट्रोलपंप, सिनेमा, स्मारक, हॉटेल
H H H	गेस्ट हाऊस : फॉरेस्ट,पाटबंधारे,इतर
▨	डोंगर
+ + +	कुंपण
L	आबादी
⌒	स्मशान
⬭	खदान
↓↓↓	गायरान
✱	ऐतिहासिक स्थळ
⊙ ⊕	सर्व्हे स्टेशन, विस्तारीत