मौजे : जातेगांव

तालुका नाशिक
जिल्हा नाशिक
सन्
प्रमाण –१ : १०,०००
संकेत क्र. २५८८८

जमीन एकत्री करणा नंतरचा नकाशा

उडाफा गटाचे तेरीज

गअ नं	कोणत्या दिशेस
१	२
१५१	गट नं. ३९८ व ३९९ चे पूर्वेस
५५७	गट नं. ४८८ चे दक्षिणेस
५५५	
५५६	
५५७	गट नं. १७८ चे पूर्वेस
५५८	
५५९	गट नं. ३८९ चे उत्तरेस
५६०	गट नं. ४०१ चे पश्चिमेस
५६१	गट नं. ४४० चे दक्षिणेस
५६२	गट नं. ४३९ चे पश्चिमेस
५६३	गट नं. ५६८ चे दक्षिणेस
५६४	गट नं. ४०० चे पूर्वेस
५६५	गट नं. ३७७ चे पश्चिमेस
५६६	गट नं. ३८७ चे उत्तरेस
५६७	गट नं. ५६६ चे पूर्वेस
५६८	गट नं. ५६७ चे पूर्वेस
५६९	गट नं. ५६३ चे दक्षिणेस
५७०	गट नं. ५६२ चे दक्षिणेस

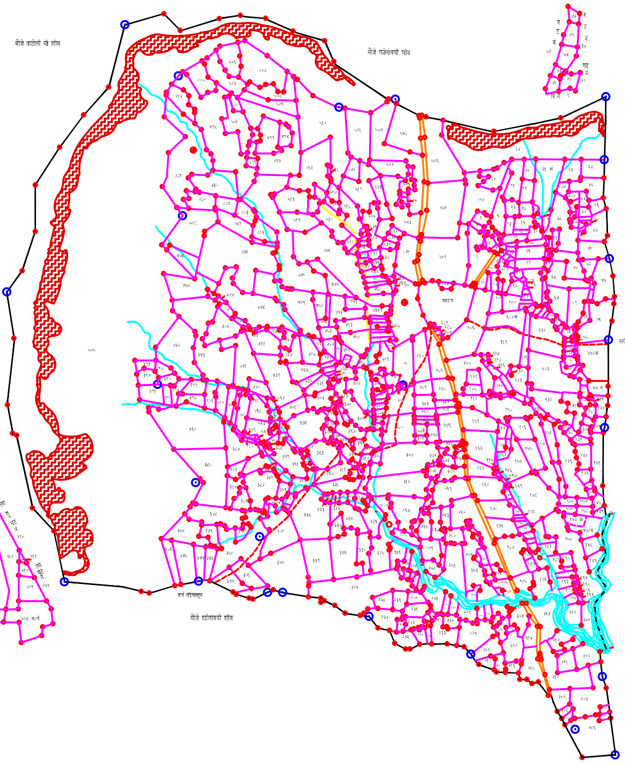
मौजे वाटोली ची शीव
मौजे तळेगांवची शीव
मार्गे पिंपळदहून
मौजे पिंपळदची शीव
मार्गे दहिगांवहून
मौजे दहीगांवची शीव

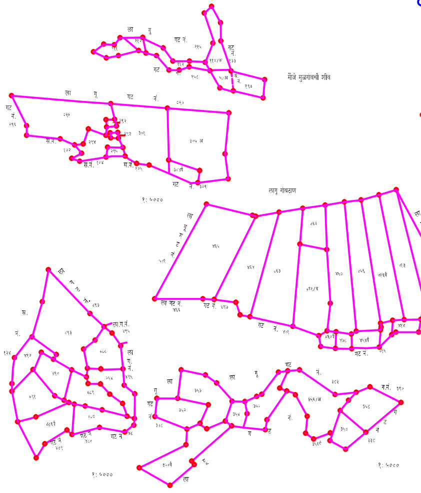
मौजे मुळगांवची शीव
लागू गांवठाण
गट नं.
१ : ५०००
१ : ५०००
१ : ५०००

खुणा	शेरा
═ ═ ━	रस्ता : सडक, गाडीमार्ग, पायमार्ग लोहमार्ग
〰 ○	नदी,नाला,तलाव
	झाडे : संत्रा,आंबा,सिंदी,नारळ,चींच, इतर झाडे
○ ○ ○ ○ ● ● ⊗ ■	विहीर पक्की,कच्ची,पायरी,मोट डीझेल, विज, निरुपयोगी, टाकी
● ●	बोर, टयुब
● ■ ■ ● ● ● ●	दगड
▬ ■	बांध , बंधारा
	रस्तापुल
	देऊळ ,चर्च, गुरुद्वारा, मशजीद, इदगाह
	विद्युत खांब , टेली खांब
	शाळा, महाविद्यालय, कारखाना
	घर, दवाखाना, बाजारपेठ, वसाहत
	ऑफीस : टेलीफोन,पोस्ट,पोलीस,इतर
B P ● ◆ ★	कार्यालय, पेट्रोलपंप, सिनेमा, स्मारक, हॉटेल
	गेस्ट हाऊस : फॉरेस्ट,पाटबंधारे,इतर
▨	डोंगर
+ + +	कुंपण
	आबादी
	स्मशान
	खदान
	गायरान
✱	ऐतिहासिक स्थळ
⊙ ●	सर्व्हे स्टेशन, विस्तारीत