मौजे : इन्दिरानगर
तालुका नाशिक
जिल्हा नाशिक
सन्
प्रमाण –
संकेत क्र. २५८५३

एकत्रीकरणा नंतरची वस्तुस्थिती दर्शविणारा नकाशा

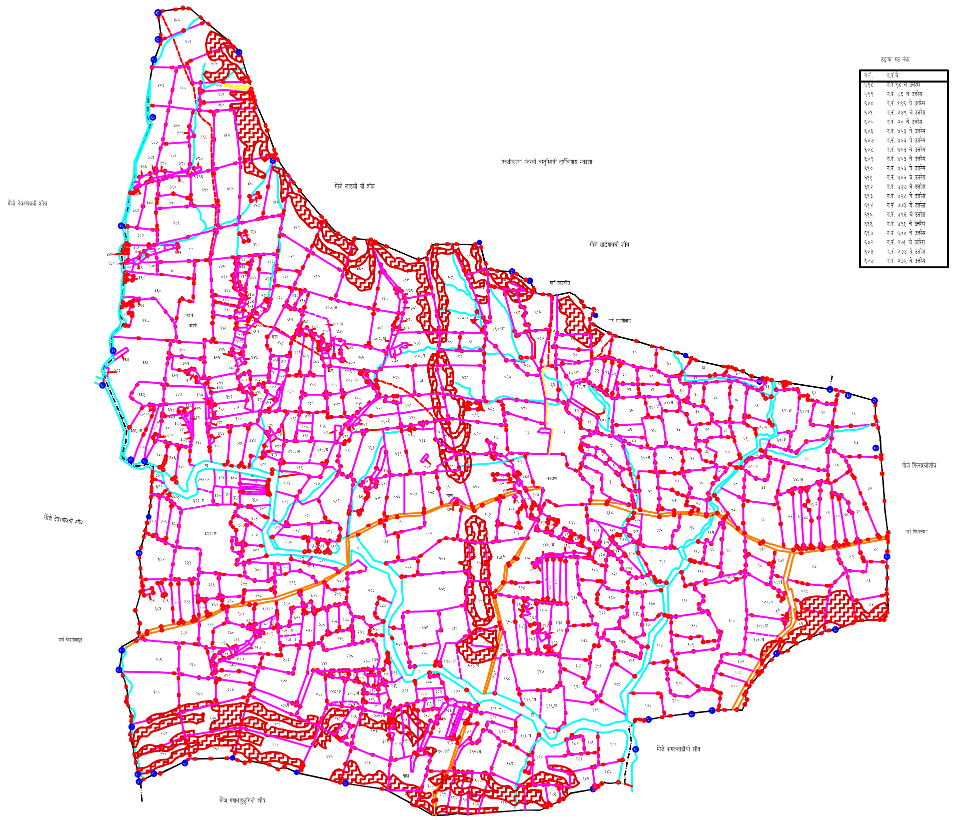
मौजे देवरगांवची शीव
मौजे लाडची ची शीव
मौजे साडेगांवची शीव
मार्ग लाडचीस
मार्ग साडेगांवास
मौजे गिरनारेचीशीव
मार्ग गिरनाऱ्यास
मौजे देवरगांवची शीव
मार्ग देवरगांवाहून
मौज गंगामहाळुंगिची शीव
मौजे नागलवाडीची शीव
गाडा

उड.फ. गट नंबर

ग.नं.	ग.नं.चे
५९८	ग.नं.९८ चे उत्तरेस
५९९	ग.नं. ८६ चे उत्तरेस
६००	ग.नं. १९६ चे उत्तरेस
६०१	ग.नं. २४९ चे उत्तरेस
६०५	ग.नं. ७० चे उत्तरेस
६०६	ग.नं. ४५३ चे उत्तरेस
६०७	ग.नं. ४५३ चे उत्तरेस
६०८	ग.नं. ४५३ चे उत्तरेस
६०९	ग.नं. ४५३ चे उत्तरेस
६१०	ग.नं. ४५३ चे उत्तरेस
६११	ग.नं. ४५३ चे उत्तरेस
६१२	ग.नं. ४२७ चे उत्तरेस
६१३	ग.नं. ४२८ चे उत्तरेस
६१४	ग.नं. ४४३ चे उत्तरेस
६१५	ग.नं. ४९६ चे उत्तरेस
६१६	ग.नं. ४९१ चे उत्तरेस
६१७	ग.नं. ५२० चे उत्तरेस
६०२	ग.नं. ७७१ चे उत्तरेस
६०३	ग.नं. ७७४ चे उत्तरेस
६०४	ग.नं. ७७५ चे उत्तरेस

खुणा	शेरा
═ ═ ━	रस्ता : सडक, गाडीमार्ग, पायमार्ग लोहमार्ग
～ ○	नदी,नाला,तलाव
♣ ♣ ✱ ✱ ♣ ↑	झाडे : संत्रा,आंबा,सिंदी,नारळ,चिंच, इतर झाडे
○ ○ ○ ○ ● ● ● ●	विहीर पक्की,कच्ची,पायरी,मोट डीझेल, विज, निरुपयोगी, टाकी
● ●	बोर, टयुब
• ▪ ▪•••●	दगड
▬ ▪	बांध , बंधारा
⌶	रस्तापुल
▲ ▲ ▲ ▲ ▲	देऊळ ,चर्च, गुरुद्वारा, मस्जीद, इदगाह
╥ ┬	विद्युत खांब , टेली खांब
■ ■ ■	शाळा, महाविद्यालय, कारखाना
■ ⊞ ■ ■	घर, दवाखाना, बाजारपेठ, वसाहत
■ ■ ■ ■	ऑफीस : टेलीफोन,पोस्ट,पोलीस,इतर
■ ■ ● ◆ ★	कार्यालय, पेट्रोलपंप, सिनेमा, स्मारक, हॉटेल
■ ■ ■	गेस्ट हाऊस : फॉरेस्ट,पाटबंधारे,इतर
▨	डोंगर
+ + +	कुंपण
∟	आबादी
⊓	स्मशान
○	खदान
✱	गायरान
✱	ऐतिहासिक स्थळ
⊙ ●	सर्वे स्टेशन, विस्तारीत