मौजे : दहिगांव
तालुका नाशिक
जिल्हा नाशिक

सन्

प्रमाण —१ : १०,०००

संकेत क्र. २५८९३

जमीन एकत्रीकरणा नंतरचा नकाशा

उडाफा तेरीज

ग. नं.	तपशिल
४७९	ग. नं. ७ चे पश्चिमेस
४७८	ग. नं. ६ चे उत्तरेस
४८०	ग. नं. ४७ चे उत्तरेस ४६ व ४६ चे पोटात
४८१	ग. नं. ११३ चे उत्तरेस
४८२	ग. नं. १११ चे दक्षिणेस
४८३	ग. नं. २३ चे पूर्वेस
४८४	ग. नं. १३८ चे पश्चिमेस
४८५	ग. नं. ४५ चे पूर्वेस
२०८	ग. नं. २९१ चे पश्चिमेस

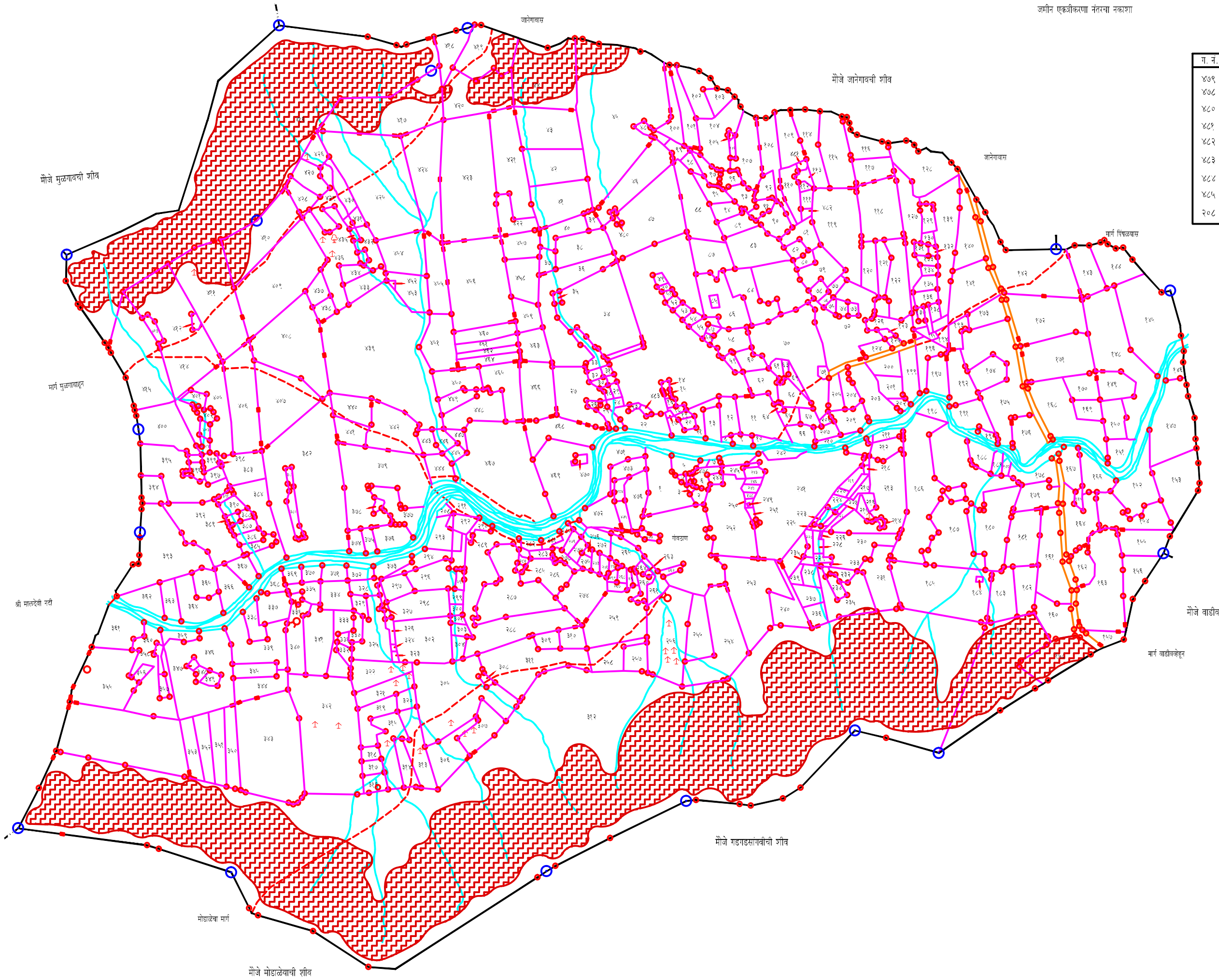

मौजे जानेगावची शीव
जानेगावास
जानेगावास
मार्ग पिंपळयास
मौजे पिंपळदची शीव
मौजे वाडीवऱ्हे ता. इगनपुरीची शीव
मार्ग वाडीवऱ्हेहून
मौजे गडगडसांगवीची शीव
मौजे मोडाळेयाची शीव
मोडाळेचा मार्ग
श्री मालदेवी नदी
मार्ग मुळगावाहून
मौजे मुळगावची शीव
गावठाण

खुणा	शेरा
═ ═ —	रस्ता : सडक, गाडीमार्ग, पायमार्ग लोहमार्ग
	नदी,नाला,तलाव
	झाडे : संत्रा,आंबा,सिंदी,नारळ,चींच, इतर झाडे
○ ○	विहीर पक्की,कच्ची,पायरी,मोट डीझेल, विज, निरुपयोगी, टाकी
●	बोर, टयुब
	दगड
	बांध , बंधारा
	रस्तापुल
	देऊळ ,चर्च, गुरुद्वारा, मश्जीद, इदगाह
	विद्युत खांब , टेली खांब
S C	शाळा, महाविद्यालय, कारखाना
	घर, दवाखाना, बाजारपेठ, वसाहत
TO PO PS O	ऑफीस : टेलीफोन,पोस्ट,पोलीस,इतर
B P ● ✦ ★	कार्यालय, पेट्रोलपंप, सिनेमा, स्मारक, हॉटेल
FH IH GH	गेस्ट हाऊस : फॉरेस्ट,पाटबंधारे,इतर
	डोंगर
+ + +	कुंपण
	आबादी
	स्मशान
	खदान
	गायरान
✱	ऐतिहासिक स्थळ
⊙ ⊕	सर्व्हे स्टेशन, विस्तारीत