मौजे : ढरी
तालुका नाशिक
जिल्हा नाशिक
सन्
प्रमाण –१ : १०,०००
संकेत क्र. २५८७२

जमिन एकत्रीकरण नंतरचा नकाशा

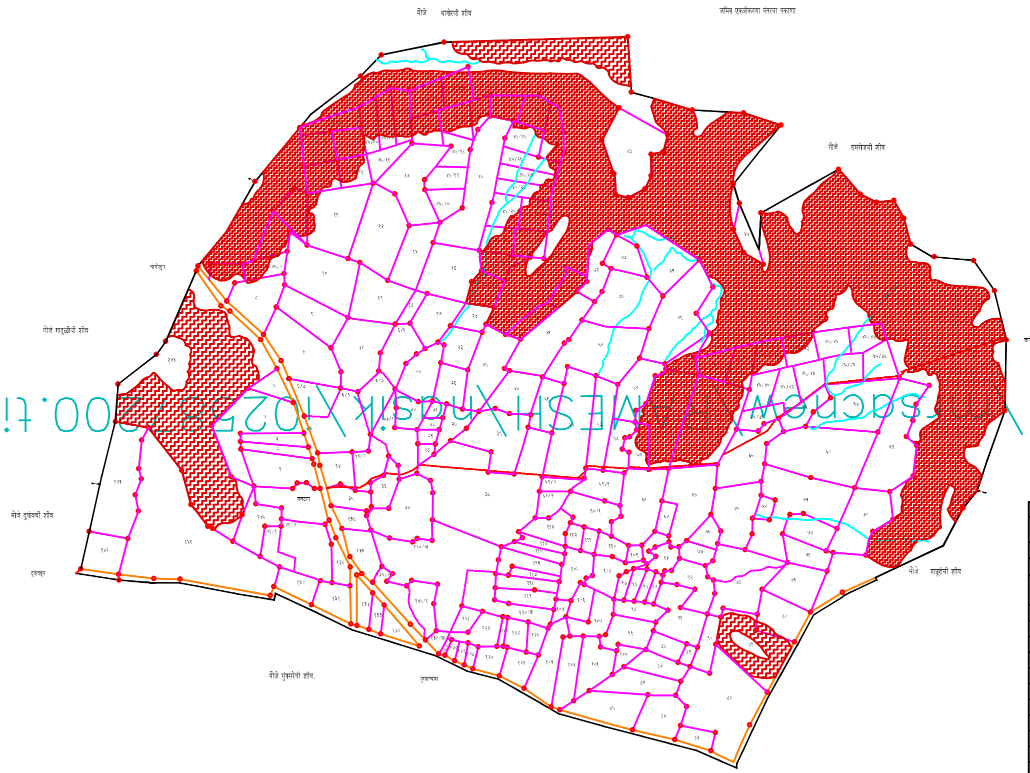
मौजे धागोरची शीव
मौजे रामसेजची शीव
चांगेरहून
मौजे मातुळीची शीव
मौजे दुगांवची शीव
दुगांवहून
मौजे मुंगसरेची शीव.
मुंगसऱ्यास
मौजे मातुरीची शीव
जानोरीस
४५/२५
४५/२६
४५/२७
४५/२८
४५/२९
४५/२२
४५/१९
४५/१८
४५/२०
४५/४७
४५/४८
४३
१३
१०
१२
१४४
१४३
१४२
१४१
१४०
१३९
१३८
१३३
१३२
१३५/१
१३२/अ
१३०
१२९
१२८
१२७
१२१
१२२
६७
६९
७०

खुणा	शेरा
═ ═ ▬ ▬ – –	रस्ता : सडक, गाडीमार्ग, पायमार्ग लोहमार्ग
⟵ ― ○	नदी,नाला,तलाव
♣ ♣ ✳ ✳ ♣ ↑	झाडे : संत्रा,आंबा,सिंदी,नारळ,चींच, इतर झाडे
○ ○ ○ ○ ● ● ⊗ ■	विहीर पक्की,कच्ची,पायरी,मोट डीझेल, विज, निरुपयोगी, टाकी
● ●	बोर, टयुब
○ ■ ■ ● ● ★ ●	दगड
▬ ■	बांध , बंधारा
═	रस्तापुल
▲ ▲ ▲ ▲ ▲	देऊळ ,चर्च, गुरुद्वारा, मश्जीद, इदगाह
╥ ┬	विद्युत खांब , टेली खांब
■ ■ ■	शाळा, महाविद्यालय, कारखाना
▲ ⊞ ● ■	घर, दवाखाना, बाजारपेठ, वसाहत
■ ■ ■ ■	ऑफीस : टेलीफोन,पोस्ट,पोलीस,इतर
B P ● ◆ ★	कार्यालय, पेट्रोलपंप, सिनेमा, स्मारक, हॉटेल
▲ ▲ ▲	गेस्ट हाऊस : फॉरेस्ट,पाटबंधारे,इतर
▨	डोंगर
+ + +	कुंपण
└	आबादी
∩	स्मशान
◯	खदान
⌄⌄⌄	गायरान
✱	ऐतिहासिक स्थळ
⊙ ⊕	सर्व्हे स्टेशन, विस्तारीत