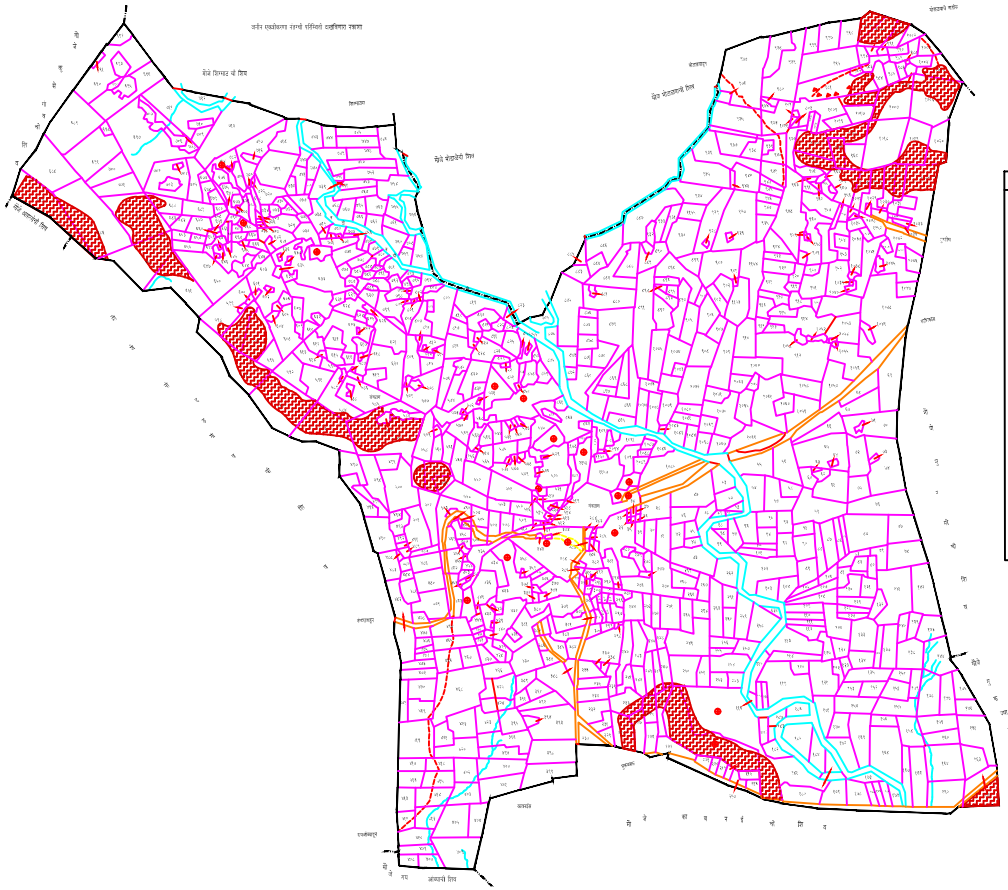

मौजे : सांजेगांव

तालुका इगतपुरी

जिल्हा नाशिक

नगर भूमापन क्रमांक : १०,०००

संगणक क्र. ०५०३५५

पृष्ठ क्र. १

स्थाय नगरचे चिंत्र

क्र.नं.	नगरमापन टिप्पण
१८	११ चे पुर्वित
२४६	४३६ चे दक्षिणित
४६१	७८० चे दक्षिणित
५५०	३०० चे उत्तरित
६३०	२५८ चे उत्तरित
६६१	७८३ चे उत्तरित
७२५	८०४ चे उत्तरित
७४०	७७६ चे पुर्वित
७८०	९७१ चे पुर्वित
७८६	९७६ चे दक्षिणित
८०६	१०८० चे पुर्वित
८१३	८०५ चे उत्तरित
८१६	८५४ चे पुर्वित
८२६	७०० चे पुर्वित
९९३	१०८३ चे दक्षिणित
१०२६	८६४ चे दक्षिणित
१०७६	८६० चे पुर्वित
१०८३	९०३ चे पुर्वित
१०८४	९०४ चे पुर्वित
१०९५	९३६ चे दक्षिणित
१०९६	६०२ चे पुर्वित
१०९७	१०८६ चे दक्षिणित

चुना	नोंद
	रस्ता : पुरावा, गावठाणचे, पायवाटचे दोन्हीकडचे
	जरी नाला तलाव
	इमारत : दगड आणि विटांचे बनवुन पक्के झाला आहे
	विहीर : पाण्याची, बारमाही, बारमाही नसेल, दगडाचे, विटाचे, सिमेन्टचे, दगडी
	पोल, खांबुर
	तलाव
	बांध : पाणवठा
	रेल्वेमार्ग
	देवळे, मशीद, दरगाह, बारमाही, हायस्कुल
	विद्युत खांब : टेली खांब
	तलाठ्याचे, ग्रामपंचायतचे, कायदाचे
	गाव, तालुकाचे, जिल्हाचे, महाराष्ट्राचे
	दोन्हीकडे : रेल्वेकडे पेठ रेल्वेकडे इगतपुरी
	कारखाने, पिठाची, विटांचे, कारागीर, लोहार
	रिकाम्या इमारत : कचरा, कारखाने इमारत
	दोंगर
	मुरुम
	आगवाडी
	स्मशान
	कब्रस्तान
	पाणवठा
	पोलीसचौकी, तलाठ
	शाळेची चौकशी, पेठसाठीचे