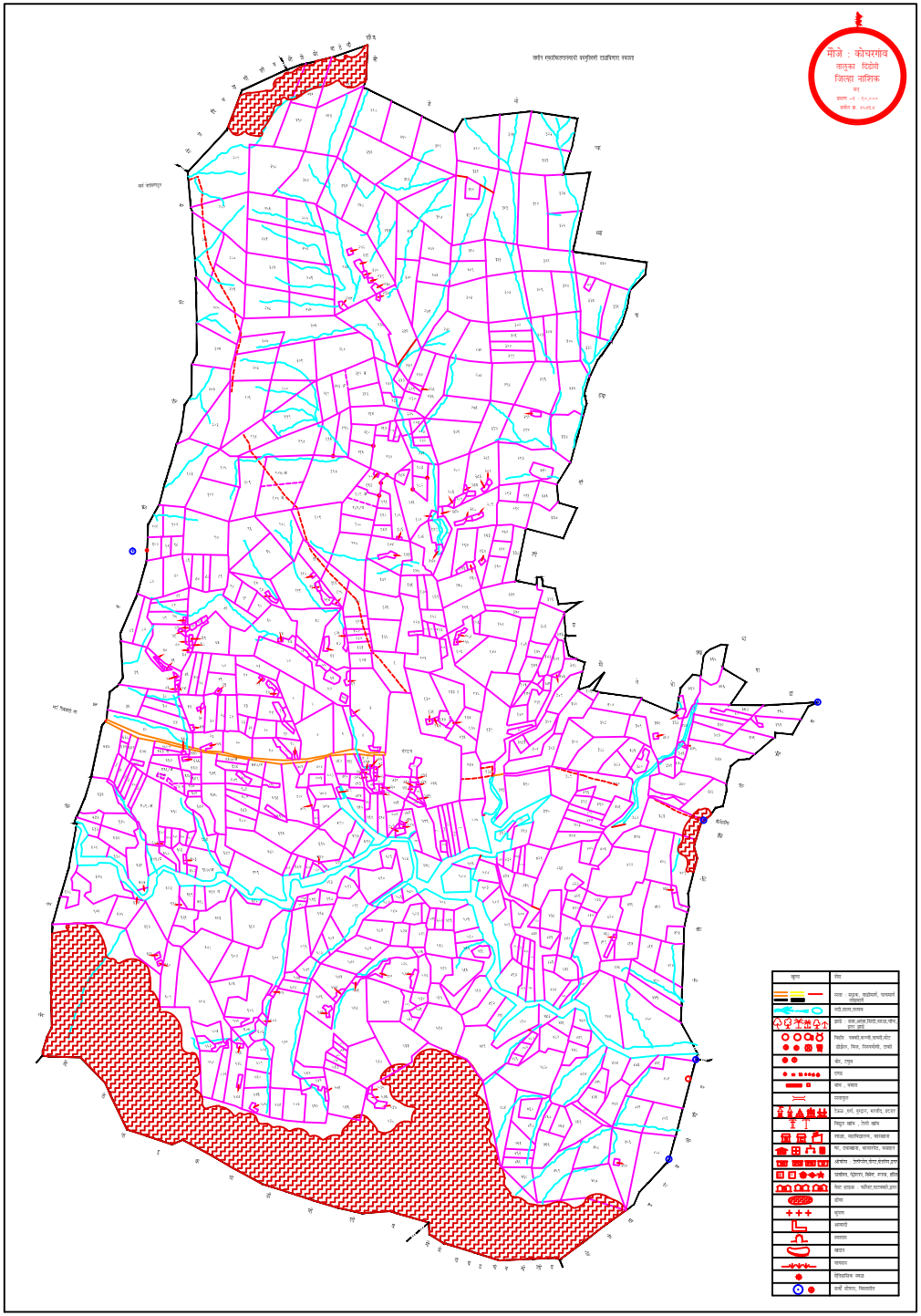
मौजे : कोचरगाव
तालुका : दिंडोरी
जिल्हा नाशिक
नगर भूमापन क्रमांक वगळूनची एकूणच्या ९०७०
खुणा
नाव
रस्ता : राष्ट्रीय, राज्यीय, पाणंद, पायवाटा, पोहोचरस्ता
नदी, ओढा, तलाव
जंगल : वन, आदिम जिंदगी जंगल, खाण, गवत, झुडूप
इमारत : रस्त्याची, रुग्णाची, शाळेची, मंदिर, मशीद, गिरजाघरे, दर्गा
पोल, टाकूण
गाडा
बांध, बंधारा
जलमुख
उच्च दाब, मुख्य, मध्यम, कमजोर, उदासर
विद्युत खांब, रिकामे खांब
गोदाम, व्यापारिकगोदाम, धान्यगोदाम
शा, रुग्णालय, पशुवैद्यकीय, पशुखाना
औषधोपचार, निरोगीपणा, दीनबंधु दवाखाना
पाणवठा, पेट्रोलपंप, विहिर, तलाव, हौद
पिठ दळणघर, चक्की, पाणचक्की, ट्रॉफ
दीपगृह
मुनारा
आगगाडी
जलमार्ग
जकात
वाहतूक
रेल्वेस्थानक व्यवस्था
नकाशे दोनमध्ये, विस्तारीत